



◆ La Histórica Ruta 66 - Salidas desde Chigago o Los Angeles



**Días 1 y 2 Arribo: Chicago, Illinois**

Bienvenido a Chicago! Regístrese en su hotel y comience su exploración. Encontrará la magia en la deslumbrante Chicago, atractivos como Navy Pier, el mejor destino turístico del Oeste Medio y su paseo marítimo, el Ferris Wheel, paseos en barco, e innumerables opciones de restaurantes y compras. Millenium Park le ofrece música deslumbrante, arte, diseño de paisaje y arquitectura, tales como la escultura de un mamut en acero inoxidable llamada "Cloud Gate". Chicago se ve hermosa desde todos los ángulos, ya sea en una visita guiada para disfrutar de la maravillosa arquitectura (a pie o a bordo de un barco por el Río Chicago, de un crucero por el lago o en un autobús de turismo) o desde el piso 103 del Sears Tower Skydeck o el piso 94 del Hancock Observatory para ver las aves. Las 29 millas de costanera de la ciudad son sólo una razón por la cual Chicago es una de las ciudades más hermosas y transitables del mundo.

*2 Noches en Chicago, Illinois*

*Hotel Standard: Chicago's Essex Inn*

*Hotel Select: Hilton Chicago*

**Día 3 Destino: Springfield, Illinois - (208 millas/344 km)**

Comience su viaje con un desayuno en Lou Mitchell en el centro de Chicago, un anexo en la Ruta 66 desde 1923. A continuación, dirijase a Jackson Boulevard en Lake Shore Drive, considerado como el comienzo oficial de la Ruta 66. Conduzca por los suburbios, hasta Joliet y deténgase en el Centro de Bienvenida de la Ruta 66 en el Joliet Area Historical Museum. Almuerce en Dell Rhea's Chicken Basket en Willowbrook, uno de los restaurantes favoritos de la Ruta 66 desde la década del 40. Dirijase a Wilmington para ver el famoso Gigante de Gemini, un astronauta de 28 pies de alto ubicado frente a Launching Pad Drive-In. Viaje a la Odell Station, que se encuentra perfectamente preservada. Su próxima parada es Dixie Trucker's Home en McLean, un rico restaurante y estación de servicio que alberga a la Route 66 Association of Illinois Hall of Fame. Y no olvide un bocado en el nostálgico Cozy Dog Drive-In, de Springfield. Deténgase en el Shea's Gas Station Museum en Springfield para escuchar historias sobre el propietario de la inversión de la Ruta 66: Bill Shea.

*1 Noche en Springfield, Illinois*

*Hotel Standard: Holiday Inn Express Springfield*

*Hotel Select: Crowne Plaza Springfield*



#### **Día 4 Destino: Springfield, Missouri - (millas millas/521 km)**

Almuerce en Litchfield en el Ariston Café, que aún se encuentra decorado con mobiliario de la década del 20. Henry´s Rabbit Ranch en Staunton rinde homenaje a la Ruta 66 con recuerdos exhibidos en una estación de servicio de la época. Visite el puente Old Chain of Rocks en Medison, construido en 1929 sobre el Río Mississippi, que es hoy en día el puente peatonal más largo del mundo.

*1 Noche en Springfield, Missouri*

*Standard: Best Western Deerfield Inn*

*Select: Doubletree Hotel Springfield*

#### **Día 5 Destino: Ciudad de Oklahoma, Oklahoma (283 millas/472 km)**

Las Colinas Ozark del sur de Missouri, atravesadas por la Ruta 66 en sus aproximadamente 300 millas entre Illinois y Kansas, son las más importantes que cruza la ruta al este de Arizona. Esta región de mesetas, aunque no sea alpina o impresionante, es visualmente dinámica como rara vez lo son las amplias llanuras de Illinois y de Great Plains. Aunque la autopista I-44 ha sustituido a la antigua carretera que recorre todo el estado, muchos de los signos de la antigua carretera se alinean con los tramos de la ruta original, y cada salida lo transportará a algún momento de la "madre de las rutas". Missouri también cuenta con uno de los mayores atractivos turísticos de la antigua Ruta 66: Las Cavernas Meramec, un amplio conjunto de cuevas de piedra caliza, que le ofrece el mejor tour bajo tierra que pueda experimentar. El más corto pero quizás el tramo mejor señalizado de todo el recorrido por los ocho estados de la Ruta 66, es el segmento de 14 millas en el sureste de Kansas.

*1 noche en la Ciudad de Oklahoma , Oklahoma*

*Standard: Best Western Barsana*

*Select: Crowne Plaza Oklahoma City*

#### **Día 6 Destino: Amarillo, Texas - (263 millas/440 km)**

Viaje hoy a Amarillo. Además de algunos equipos de fútbol de universidades, Oklahoma a menudo no se jacta de ser el mejor estado en el país, pero en lo que a la Ruta 66 respecta, el estado es definitivamente número uno. Contiene más millas de la antigua ruta que cualquier otro estado, y esto es definitivamente la Meca para los fanáticos de las viejas carreteras. Es conocido como el "Panhandle" debido a la manera en que sobresale hacia el norte del resto de Texas. Esta parte de la ruta posee casi 200 millas de llanuras planas. El Centro comercial de Texas, Panhandle, Amarillo, surgió cuando el Fort Worthy y el Ferrocarril de la Ciudad de Denver comenzaron a colocar la pista en 1887, una década después de que los ganaderos comenzaran a pastorear su ganado en las llanuras manchadas de hierba de bison. La ciudad fue formalmente aprobada con el nombre de Amarillo, con su significado literal "amarillo" y el de "caballo salvaje" en sentido figurado, que fue adoptado de un lago cercano. En un poco más de una década, la combinación del ferrocarril y los ranchos llevó a la ciudad de Amarillo a convertirse en la capital más duradera de transporte de ganado. Hasta el día de hoy, la ciudad "huele a dinero!".

*1 noche en Amarillo, Texas*

*Standard: Best Western Amarillo Inn*

*Select: Ambassador Hotel*



### **Días 7 y 8 Destino: Albuquerque, Nuevo México - (287 millas/480 km)**

La Antigua Ruta 66 ha sido reemplazada por la I-40 en poco menos de la totalidad de su trayecto a Texas, aunque en la exclusiva ciudad de Amarillo, sobrevive la antigua U.S.-66 como el principal negocio, bordeada por los restos de la carretera. Siguiendo la antigua Ruta 66 por Nuevo México, obtendrá un gran sabor de la Tierra del Encanto, tal como se hace llamar el estado en sus placas de licencia. Aún puede encontrar las ciudades y pueblos fantasma a lo largo de la I-40, construidos sobre la Ruta 66. En Albuquerque, la Ruta 66 recorre el centro de la extensa ciudad de Sun Belt.

*2 noches en Albuquerque, Nuevo México*

*Standard: Best Western Rio Grande*

*Select: Albuquerque Hilton*

### **Día 9 Destino: Flagstaff, Arizona - (325 millas/541 km)**

El Oeste de Nuevo México tiene mucho para ofrecer, la topografía más interesante, con bajas colinas de piedra y arena en primer plano y en lo alto, picos de pinos. Paralelamente al ferrocarril de Santa Fe, la ruta pasa a través del corazón de esta región y de numerosos desvíos: hacia Inscription Rock y el Cañón del Chaco. Estos, entre otras cosas, constituyen inolvidables paradas en el camino. En la frontera de Nuevo México, Arizona le da la bienvenida a los visitantes del oeste con una abrumadora presentación de la untuosidad del comercio. Las tiendas de regalo, tal vez no son demasiado atractivas, pero la antigua Ruta 66 y su fachada hacia el este de Nuevo México son verdaderamente espectaculares, pasando por la base de los acantilados de rocas rojas. No deje de visitar Petrified Forest National Park. Justo al este de Flagstaff, podrá visitar el lugar de más fácil acceso de los cientos de diferentes asentamientos prehistóricos del sudoeste de Estados Unidos: Walnut Canyon National Monument.

*1 Noche en Flagstaff, Arizona*

*Standard: Days Inn West 66*

*Select: Hotel Aspen*

### **Días 10 y 11 Destino: Gran Cañón, Arizona (73 millas/121 km)**

Desde el extremo este de Williams, tome la Ruta 64 y continúe 60 millas hacia el norte para visitar una de las maravillas del mundo natural, el Gran Cañón del Río Colorado. Gran Cañón, Arizona - Doscientas millas de largo, una milla de profundidad, y en cualquier lugar de 5 a 15 millas de ancho, el Gran Cañón desafía la descripción, y si está cerca de aquí, se debe a sí mismo una visita. Usted podría pasar toda una vida aquí y aún no llegar a saber todo sobre él, pero incluso si tiene sólo la mitad de un día, asegúrese de dejar su coche y caminar por el cañón para ver su real dimensión y escala.

*2 Noches en el Gran Cañón, Arizona*

*Standard: Holiday Inn Express Grand Canyon*

*Select: Best Western Grand Canyon Squire Inn*

### **Día 12 Destino: Needles, California - (238 millas/398 km)**

Probablemente el tramo más sugestivo de la antigua Ruta 66 se encuentra al noreste de Seligman hacia Kingman por el desierto del Valle de Hualapai, junto a las vías del ferrocarril de Santa Fe, pasando por los abandonados pueblos dejados de lado por el mundo interestatal moderno. Ingresará en las Tierras de la Reserva de Hualapai. El fuerte 700 de la tribu tiene su centro de la comunidad en la ciudad de Peach Springs, que marca el punto medio de estas 90 millas. Las viejas rutas ofrecen al menos una razón para detenerse: el restaurant Río Runners, ubicado sobre la Ruta 66. Peach Spring es un proyecto de viviendas prefabricadas con algunos



servicios, aunque existe una antigua y fotogénica estación de servicio en la Ruta 66 en el centro de la ciudad. Viaje otras 10 millas al oeste y se encontrará con la ciudad de Truxton. Aproveche para visitar Frontier Café, que es un lugar confiable para comer en esta región escasamente poblada. Podrá disfrutar de buenos pasteles y grandes charlas. Este café está abierto todos los días. A continuación, visite una pequeña parte de la Hualapai Indian Reservation, ubicada cerca del Valle de Valentine. En Needles, California, tome las 20 millas de ruta (ahora Ruta 66) alrededor de las Montañas Peacock, por la antigua ciudad de ferrocarriles Hackberry, hacia Kingman. Kingman es la única ciudad que, desde su fundación en 1880 como centro de línea de ferrocarriles (cantidad de habitantes:20069), ha dependido siempre de los turistas para subsistir. Durante mucho tiempo ha sido una parada importante en la Ruta 66 y sigue proporcionando la nica unidad de servicios nocturna en la Ruta 93 entre Las Vegas y Phoenix y a lo largo de la Ruta Interestatal 40 entre Flagstaff y Needles. La ciudad sigue siendo más una parada que un destino, a pesar del creciente número de personas que se han trasladado aquí en los últimos años, atraídos por el espacio, el aire del desierto y el bajo costo de vida. Continúe por la Ciudad de Lake Havasu donde encontrará el Puente de Londres, hacia Needles, California, para pasar la noche.

*1 noche en Needles, California*

*Standard o Select: Best Western Colorado River Inn*

### **Días 13, 14 y 15 Destino: Los Angeles, California - (260 millas/434 km)**

Termine sus vacaciones con una estancia de tres noches en Los Angeles. Visite Hollywood, vea las estrellas de los famosos en las veredas; recorra Disneyland y Knott´s Berry Farm y coma "dim sum" en el Barrio Chino. Visite Universal Studios, donde los espectáculos y los paseos son muy divertidos.

*3 noches en Los Angeles, California*

*Standard: Hilton Los Angeles Airport*

*Select: Millennium Biltmore*

### **Día 16: Viaje de vuelta**

Al final de su estancia, devuelva el coche alquilado y comience su viaje de regreso a casa.

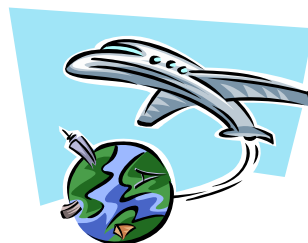

**FIN DE NUESTROS SERVICIOS**

**Diseñado por VIAJES EMPYTUR**



◆ Precios 2011 / 2012

<b>RUTA 66</b>				
<b>STANDARD</b>	<b>IND</b>	<b>DBL</b>	<b>TRP</b>	<b>CUAD</b>
01 Abr - 23 Jun 11	1776	954	678	541
24 Jun - 28 Sep 11	1851	994	705	561
29 Sep - 31 Oct 11	1772	951	677	540
01 Nov - 31 Mar 12	1703	914	651	521
<b>SELECT</b>	<b>IND</b>	<b>DBL</b>	<b>TRP</b>	<b>CUAD</b>
01 Abr - 29 May 11	1966	1058	786	No dispo
30 May - 09 Sep 11	2024	1089	807	No dispo
10 Sep - 29 Oct 11	1972	1061	788	No dispo
30 Oct - 31 Mar 11	1899	1021	762	No dispo

EL PRECIO INCLUYE:

- 15 noches de alojamiento en hoteles seleccionados
- Coche de alquiler **GREEN COLLECTION** Toyota Pryus o similar, HÍBRIDOS y de mínima emisión con kilometraje ilimitado y seguros durante todo el recorrido (otras modalidades disponibles)
- Todas las tasas Locales
- Asistencia en destino 24 horas con teléfono gratuito
- Seguro de viaje y cancelación

EL PRECIO NO INCLUYE:

- Vuelos
- One way fee 500\$ + tax a pagar en destino al devolver el coche
- Cualquier concepto no recogido en el apartado "EL PRECIO INCLUYE"

**RECOMENDAMOS HACER LA RESERVA CON MÁXIMA ANTELACIÓN PARA OPTAR A LAS TARIFAS MÁS ECONÓMICAS**